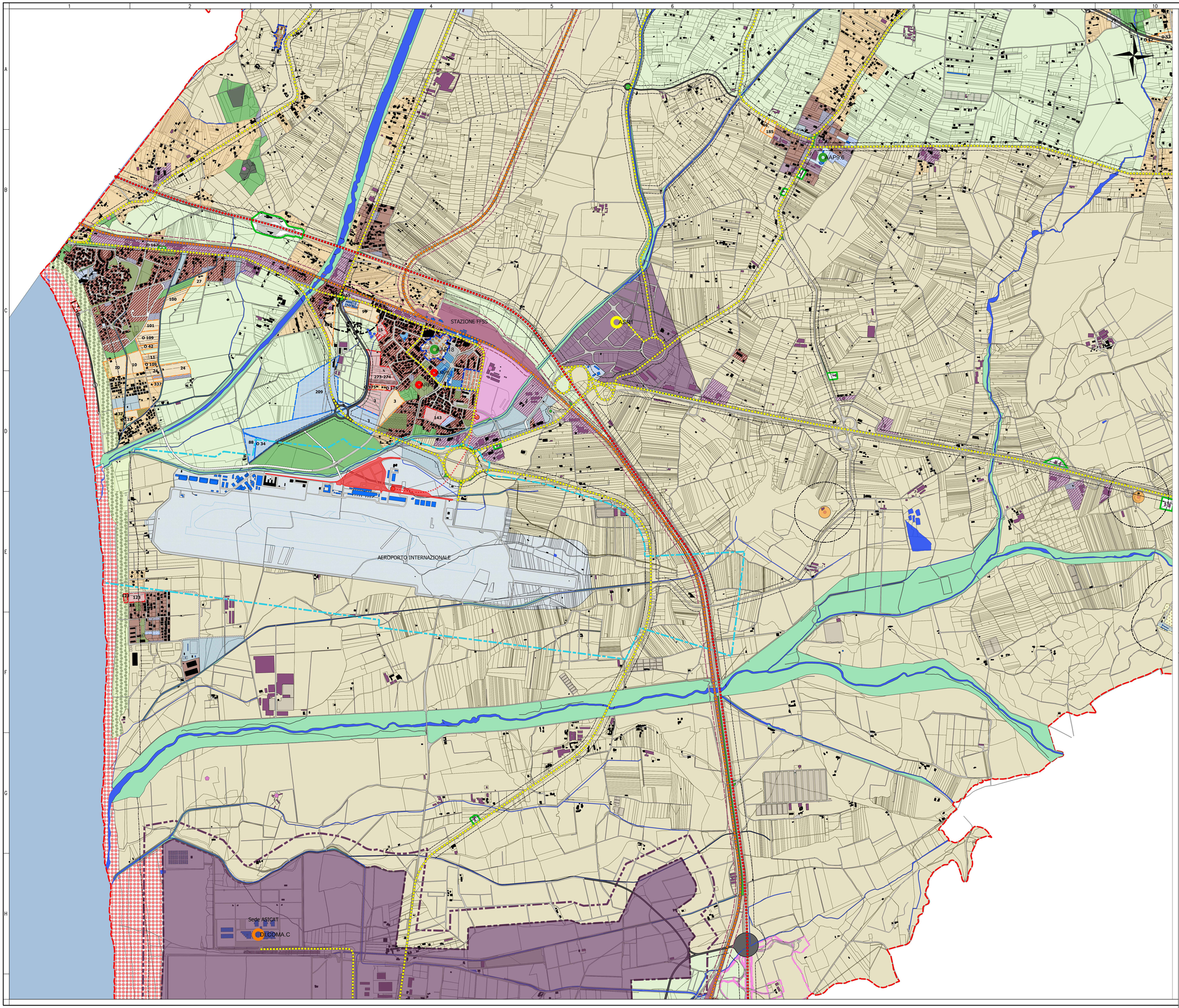

LEGENDA

Area di intervento

SISTEMA AMBIENTALE - CAPO 11

- Aree boscate (Art.40)
- Arenile e dune sabbiose (Art.42)
- Discariche - Attiva e dismessa (Art.12)
- Parchi naturali (Art.41)
- Specchi d'acqua e corsi fluviali (Art.39)
- Aree golenali (Art.39)
- Piattaforma logistica militare (Art.42)
- Vincolo territori costieri (art. 142 comma 1 lettera a D.lgs 42/04)

AMBITO CENTRI STORICI. BENI CULTURALI - CAPO 14

- Centri storici - Zone A (Art.61)
- Beni culturali (Art.62)

AMBITI ATIPICI - CAPO 21

- Campo Nomadi - (Art.86)
- Rete esistente di distribuzione del carburante (Art.47)

SISTEMA INFRASTRUTTURALE - CAPO 12

- Rete stradale esistente (Art.44)
- Rete ferroviaria (Art.43)
- Aste stradali di nuova previsione nel Territorio urbanizzato (Art.44)
- Nuove infrastrutture stradali strategiche (Art.44)
- Verde di arredo stradale (Art.44)
- Aeroporto internazionale (Art.49)
- Ospedale Civile (Art.58)

TERRITORIO URBANIZZATO - CAPO 15

- Zone a prevalente destinazione residenziale (Art. 65)
- Area polifunzionale integrata, Ex Zuccherificio di S.Eufemia (Art.68)
- Zone a prevalente destinazione produttiva (Art. 66)
- Ambiti confermati nel Territorio urbanizzato
- Ambiti confermati - Parco urbano (Art. 56 e 70) Trasferimento integrale diritti edificatori
- Ambiti confermati - Parco urbano (Art. 56 e 70) Traslazione con o senza trasf. di diritti ed.
- Richiesta trasferimento

TERRITORIO URBANIZZABILE - CAPO 16

- Ambiti confermati nel Territorio urbanizzabile (Art.70)
- Ambito a basso carico urbanistico di San Pietro Lametino (Art. 72 PRT)
- Aree urbane strategiche di riqualificazione (Art.71)
- Parco termale confermato (Art.78)
- Parco termale non confermato - POT (Art.78)

AMBITI URBANI MINORI - CAPO 18

- Zone a prevalente destinazione residenziale (Artt. 65 e 79)
- Funzioni produttive integrate - Fronti (Art. 79 comma 3)
- Zone a prevalente destinazione produttiva (Artt. 65 e 79)

- Rete ferroviaria (Art.43) - Rispetti
- Strade di tipo A (Art.44) - Rispetti
- Strade di tipo B (Art.44) - Rispetti
- Strade di tipo C (Art.44) - Rispetti
- Strade di tipo D (Art.44) - Rispetti
- Linea mobilità sede propria
- Rispetto aeroportuale (Artt. 12 e 49)
- Rispetto pozzo di prelievo idropotabile (Art.12)
- Rispetto discariche (Art.12)
- Rispetto cimiteri esistenti (Art.59)

SISTEMA DEI SERVIZI ESISTENTI - CAPO 13

- Attrezzature urbane (Art.51 e 57)
- Parcheggi pubblici esistenti (Art.45)
- Servizi di interesse comune (Art. 51,52 e 54)
- Verde pubblico (Art. 51,52, 54 e 55)
- Servizi scolastici (Art. 51,52 e 54)
- Parchi urbani (Art.56)

SISTEMA DEI SERVIZI DI NUOVA PREVISIONE

- Attrezzature urbane (Art. 51 e 57)
- Parcheggi pubblici di nuova previsione (Art.45)
- Parchi urbani ad attuazione perequativa (Art.56)
- Servizi di interesse comune (Art.51,53 e 54)
- Servizi scolastici (Art.51,53 e 54)
- Verde pubblico (Art.53,54 e 55)
- Sedimi stradali confermati e perequati
- Zona filtro ASICAT (Art.80)

AMBITO DEL TERRITORIO AGROFORESTALE

- Zona agricola periurbana (art.84)
- Zona agricola della Piana (art.82)
- Zona agroforestale di media ed alta collina (art.83)
- Insediamenti diffusi (Art.73 e 85)

PIANO DI PROTEZIONE CIVILE

- COLLEGAMENTI PRINCIPALI TRA STRUTTURE DI I PROTEZIONE CIVILE E VIABILITA' MAGGIORE
- AUTOSTRADA A2 "AUTOSTRADA DEL MEDITERRANEO
- LINEA FERRATA
- Aree di attesa della popolazione - AAP
- Aree di ricovero per la popolazione - ARP

Aree di ammassamento soccorritori e risorse - ARS

- ASR1 - MERCATO ORTO FRUTTICOLO E FLOROVI FLOROVIVAISTICO
- ASR2 - PARCO URBANO PEPPINO IMPASTATO

Centri direttivi strategici

- DI.COMA.C - EDIFICIO ED AREE ESTERNE ASICAT - I NUCLEO INDUSTRIALE
- DI.COMA.C bis - SEDE LAMEZIA EUROPA SCARL - I NUCLEO INDUSTRIALE
- COC - COM 12 - PALAZZO MUNICIPALE - C COMANDO DI POLIZIA LOCALE

FSC Fondo per lo Sviluppo e la Coesione

Ministero del Lavoro e delle Politiche Sociali — Ministero per gli Affari Europei, il Sud, le Politiche di Coesione e il PNRR

Finanziato dall'Unione europea NextGenerationEU

Ministero dell'Economia e delle Finanze

Ministero delle Infrastrutture e dei Trasporti

REGIONE CALABRIA

Ministero dell'Ambiente e della Sicurezza Energetica

MINISTERO DELL'INTERNO

Mims Ministero delle Infrastrutture e dei Trasporti

INVITALIA L'AGENZIA PER LO SVILUPPO

Aggiudicazione servizio di ingegneria e architettura dell'Agenzia nazionale per l'attrazione degli investimenti e lo sviluppo d'impresa S.p.A. "invitalia" in qualità di CENTRALE DI COMMITTENZA prot. n. 0260738 del 08.09.2023

ENAC Ente Nazionale per l'Aviazione Civile

AEROPORTO CIVILE DI LAMEZIA TERME (CZ)

SACAL Società Aeroportuale Calabrese

REGOLAMENTO (UE) 139/2014 - CERTIFICAZIONE AEROPORTO E REGOLAMENTO (UE) 2015/1998

A.U. - Accountable Manager	Maintenance Manager	CIRCOLARE ENAC APT-16 Post Holder Progettazione
Dott. Marco FRANCHINI	Ing. Filippo MALAFARINA	Ing. Stefania RAIMONDO

S.A.CAL. S.p.A. Società Aeroportuale Calabrese

PROGETTO ESECUTIVO
(Codice Appalti D. Lgs 36/2023)

Progetto: *"Riqualifica della viabilità e delle aree di sosta"* dell'aeroporto di Lamezia Terme - CIS L03.
-CIG: 9906072233; CUP: H84G22000040009
Contratto istituzionale di sviluppo "CIS Volare"
Ambito di intervento: Trasporti e mobilità sostenibili - Fondi CIS scheda L03
CONTRATTO SIA SACAL prot. n. n. 0071202/4/RCA
PSA (Masterplan 2012-2027) approvazione ENAC nota n.107905 del 24.10.2017
ENAC "Scheda A" - L03 - parcheggi e viabilità

PROGETTISTA DELL'OPERA
Ing. Andrea Benincasa di Caravacio

GEOLOGI
Dott. Geol. Gianluigi Mazzilli - Dott. Geol. Pierluigi Arbore

COORDINATORE DELLA SICUREZZA IN FASE DI PROGETTAZIONE
Geom. Salvatore Cipolla

BIM MANAGER
Arch. Marcella Blasi

RESPONSABILE UNICO DEL PROGETTO
Ing. Matteo Mastroianni

Dott. Ing. R. ANDREA BENINCASA di CARAVACIO N° 8001

Nemesis Ingegneria Srl
Via P. Togliatti n. Torino
NEMESIS INGEGNERIA

Ingegneri Guadagnuolo & Partners Srl
Via A. Colonna 19 - Lamezia Terme (CZ)
RTI Ingegneria e Architettura in Raggruppamento

SIGEA SaS
Via Savonarola 9 - Corato (BA)

Ing. Andrea Benincasa di Caravacio
Ing. Cristina Aiasa
Geom. Salvatore Cipolla
Ing. Elisa Carpuccio
Geom. Juri Salza

Ing. Alessandro Guadagnuolo
Ing. Luigi Guadagnuolo

Dott. Geol. Gianluigi Mazzilli
Dott. Geol. Pierluigi Arbore

OGGETTO ELABORATO

PLANIMETRIA DI INQUADRAMENTO SU PSC

Approvazione ENAC

Riferimento Elaborato	Data	Scala	Codice elaborato	Rev.
	LUGLIO 2025	1:10.000	P E T 0 0 E G 0 0 G E N P P 0 1	B

REVISIONI						
D						
C						
B	LUGLIO 2025	REVISIONE A SEGUITO MODULI ISPETTIVI CONTECO	C. LABALESTRA	A. GUADAGNUOLO	A. BENINCASA
A	GIUGNO 2025	PRIMA EMISSIONE	C. LABALESTRA	A. GUADAGNUOLO	A. BENINCASA
REV.	DATA	DESCRIZIONE	REDATTO	CONTROLLATO	APPROVATO